



*Ministero del Lavoro e delle Politiche Sociali*

*Direzione Generale per il Volontariato, l'Associazionismo e le Formazioni Sociali*

**MODELLO PER IL RENDICONTO DELLE SOMME PERCEPITE IN VIRTU' DEL BENEFICIO DEL "5 PER MILLE DELL'IRPEF" DAGLI AVENTI DIRITTO**

**ANAGRAFICA**

Denominazione sociale (eventuale acronimo e nome esteso)	<b>Istituto per la Cooperazione Universitaria onlus</b>
C.F. del soggetto beneficiario	<b>80046590586</b>
Indirizzo	<b>Viale G. Rossini 26</b>
Città	<b>ROMA</b>
N. Telefono	<b>+39 06 9393 8367</b>
N. Fax	<b>+39 1786034698</b>
Indirizzo e-mail	<b>Info@icu.it</b>
Nome del rappresentante legale	<b>Dr. Giovanni Diana</b>
C.F. del rappresentante legale	<b>DNIGNN37H15Z120V</b>

**RENDICONTO DEI COSTI SOSTENUTI**

Anno finanziario	2015
<b>IMPORTO PERCEPITO IL 11/08/2017</b>	€ 6.639,28
<b>1. Risorse umane</b> (dettagliare i costi a seconda della causale, per esempio: compensi per personale; rimborsi spesa a favore di volontari e/o del personale)	
<b>2. Costi di funzionamento</b> (dettagliare i costi a seconda della causale, per esempio: spese di acqua, gas, elettricità, pulizia; materiale di cancelleria; spese per affitto delle sedi; ecc...)	
<b>3. Acquisto beni e servizi</b> (dettagliare i costi a seconda della causale, per esempio: acquisto e/o noleggio apparecchiature informatiche; acquisto beni immobili; prestazioni eseguite da soggetti esterni all'ente; affitto locali per eventi; ecc...)	
Costruzione centro di formazione per la popolazione femminile in area rurale in Libano (quota parte)	€ 6.639,28
<b>4. Erogazioni ai sensi della propria finalità istituzionale</b>	
	€
<b>5. Altre voci di spesa riconducibili al raggiungimento dello scopo sociale</b>	
	€
<b>TOTALE SPESE</b>	<b>€ 6.639,28</b>

Data,

Firma del rappresentante legale

*Il rappresentante legale, sottoscrittore del rendiconto, certifica che le informazioni contenute nel presente documento sono autentiche e veritiere, nella consapevolezza che, ai sensi degli artt. 47 e 76 del DPR 445/2000, chiunque rilasci dichiarazioni mendaci, formi atti falsi o ne faccia uso è punito ai sensi del codice penale e dalle leggi speciali in materia. Il rendiconto, inoltre, ai sensi dell'art. 46 del DPR 445/2000, deve essere corredato da copia semplice di un documento di identità in corso di validità del sottoscrittore.*

Firma del rappresentante legale

A handwritten signature in blue ink is written over a circular blue stamp. The stamp contains the text "ISTITUTO PER LA COOPERAZIONE UNILATERALE" around the perimeter and "ROMA" in the center.

*Si precisa che il trattamento di dati personali è eseguito senza il consenso dell'interessato in quanto trattasi di consenso obbligatorio previsto da norma di legge.*

## Relazione relativa all'utilizzo del contributo 5 per mille

Le spese che rendicontano l'utilizzo del contributo 5 per mille ricevuto in data 11/08/2017 pari a Euro 6.639,28 sono costituite dai seguenti documenti :

Dettaglio Costi Rendicontati		Importo	
Data	3. Acquisto beni e servizi	Fattura	Importo imputato
11/07/2011	Fattura n.11046 del 11/07/2011 Fouad Barakat	39.000,00	6.639,28
	Totale Spese-3. Acquisto beni e servizi	39.000,00	6.639,28
	<b>Totale Spese Rendicontato dei Costi Sostenuti</b>	<b>6.639,28</b>	

### 3. Acquisto beni o servizi

L'importo ricevuto dal 5 per mille non è stato sufficiente per pagare la totalità della fattura. L'Istituto ha anticipato i fondi necessari per saldarla, a valere su successive raccolte fondi. Il Progetto riguarda i lavori di costruzione di un centro di formazione professionale per la popolazione femminile in area rurale in Libano. Il progetto affronta il notevole deterioramento che si sta verificando nelle zone rurali libanesi, a causa di un impoverimento crescente della popolazione che provoca un esodo di massa verso le città del paese e all'estero. Delle circa 255.000 famiglie che vivono sotto la soglia di povertà estrema, 165.000 appartengono al mondo rurale, quasi il 65% del totale. Opportunità scarse di lavoro, salari relativamente bassi, problemi di sicurezza nella sub-regione, così come inadeguate le aspettative del mercato della formazione sono tutti fattori aggravanti. Le donne sono le prime vittime del peggioramento della situazione socio-economica nelle zone rurali, perché le tradizioni socio-culturali libanesi non incoraggiano la promozione delle loro condizioni. Il centro costruito si dedicherà a rispondere a questa necessità con attività di formazione professionale.

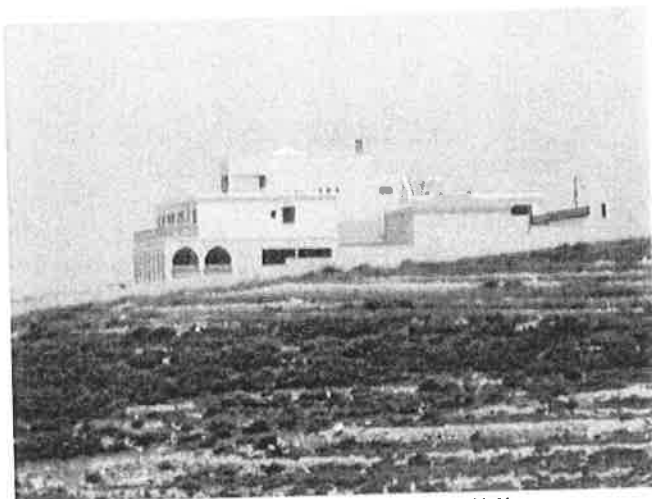

General view of Al Tilal building

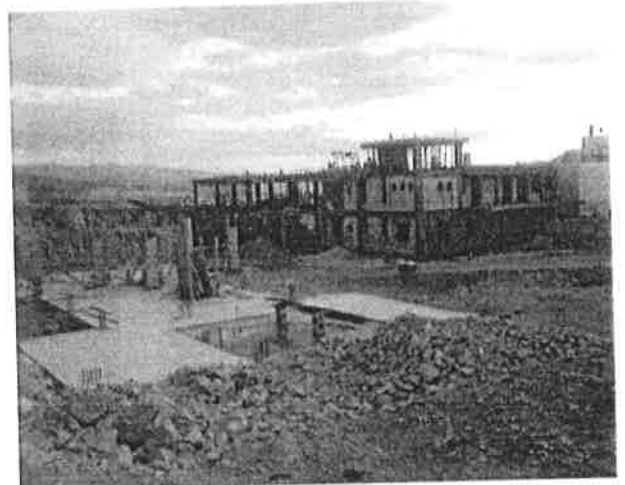

The IMS under construction

Rimanendo a disposizione per ulteriori chiarimenti se necessari ,restiamo in attesa di Vostro riscontro,  
cogliamo l'occasione per inviare distinti saluti

Firma del rappresentante legale

A handwritten signature in blue ink is written over a circular official stamp. The stamp is light blue and contains the text "ROMA" in the center, with "ISTITUTO" on the left and "PERAZIUNALI" on the right. The signature is a cursive scribble that partially obscures the stamp.